Digitaal ondertekend door Karel Bauters (Signature)
Datum: 07/03/2024 17:37:25

Digitaal ondertekend door Claude Croes (Signature)
Datum: 07/03/2024 10:03:04

Bestaande loofboom

Te rooien loofboom

Te verplanten boom

Nieuw aan te planten boom:

- CB Carpinus betulus
- SN Sambucus nigra
- QR Quercus robur
- RF Rhamnus frangula
- AC Acer campestre

Bestaande beukhaag, op 3m hoog te onderhouden

Her aan te planten beukhaag, op 3m hoog te onderhouden

Nieuw aan te planten, gemengde haag:
Ligustrum vulgare
Prunus spinosa
Acer campestre
Carpinus betulus
Viburnum opulus
Cornus mas

Oprit in lijnvormige betongrasdallen (vertand): doorlatend - niet op te vangen

Intensief te onderhouden gazon

Bloemenrijk grasland (extensief)

Bloemenrijk grasland (extensief) in combinatie met bloembollen:
Narcissus
Muscari
Chionodoxa
Camassia
Allium
Galanthus
Crocus
Scilla

Achillea millefolium (gewoon duizendblad)
Agrimonia eupatoria (gewone agromonie)
Barbarea vulgaris (gewoon barbarakruid)
Campanula rotundifolia (grasklokje)
Centaurea cyanus (korenbloem) Syn. Cyanus segetum
Centaurea jacea (echt knoopkruid)
Cichorium intybus (wilde cichorei)
Daucus carota (wilde peen)
Galium mollugo (glad walstro)
Hypericum perforatum (sint-janskruid)
Hypochaeris radicata (gewoon biggenkruid)
Jasione montana (zandblauwtje)
Knautia arvensis (beemdkroon)
Leucanthemum vulgare (margiet)
Linaria vulgaris (vlasbekje)
Lotus corniculatus (gewone rolklaver)
Medicago lupulina (hopklaver)
Papaver dubium (bleke klaproos)
Papaver rhoeas (grote klaproos)
Plantago lanceolata (smalle weegbree)
Prunella vulgaris (brunel)
Rumex acetosa (veldzuring)
Rumex acetosella (schapezuring)
Scorzoneroides autumnalis (herfstleeuwentand)
Silene dioica (dagkoekoeksbloem)
Silene latifolia ssp. Alba (avondkoekoeksbloem)
Silene vulgaris (blaassilene)
Trifolium arvense (hazenpootje)
Verbascum nigrum (zwarte toorts)

LEGENDE

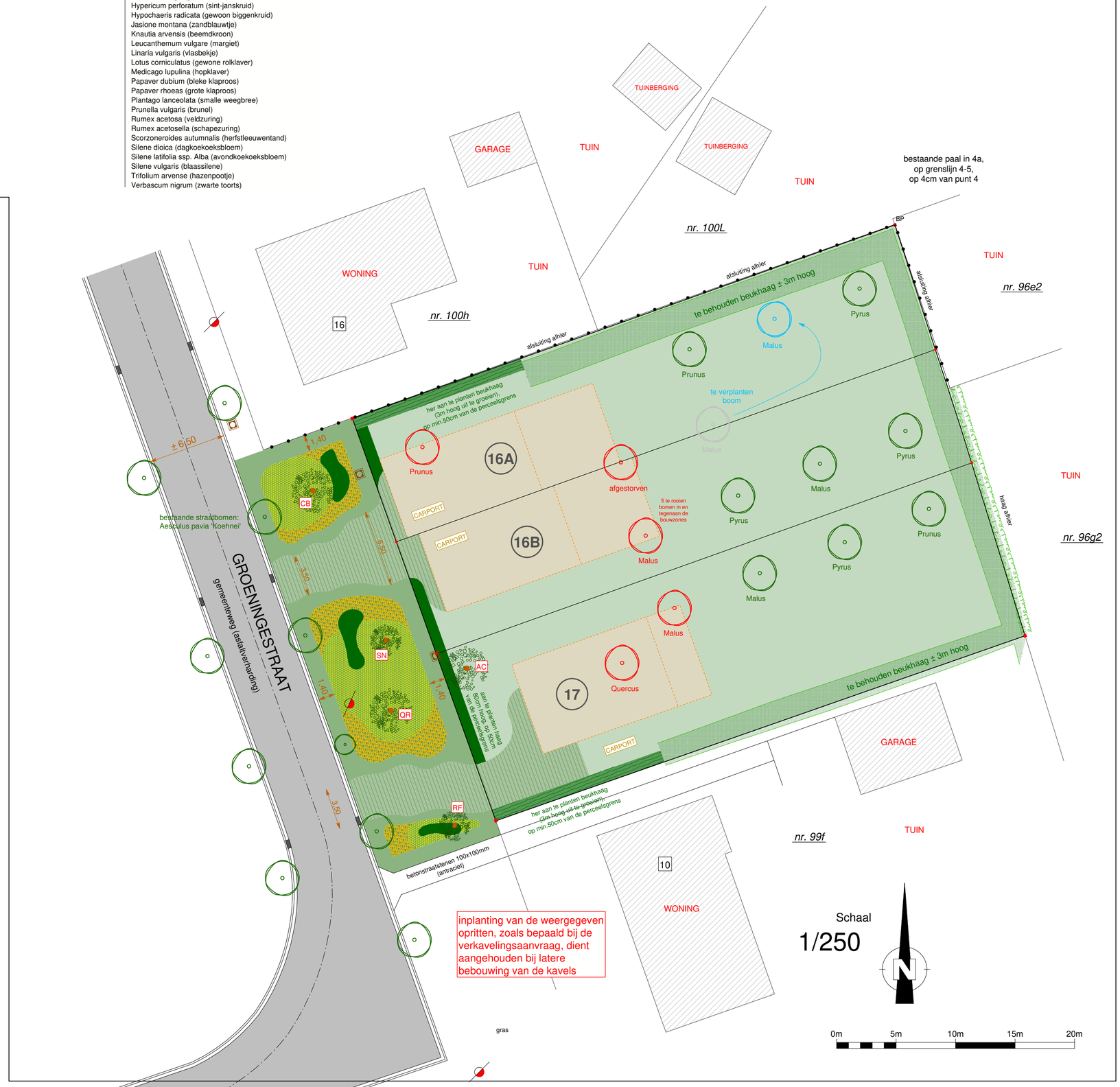

BIJSTELLING VERKAVELING nv Kookon

LANGSHEEN DE GROENINGESTRAAT

LIGGING

PROVINCIE	WEST-VLAANDEREN
GEMEENTE	**DEERLIJK**
AFDELING	1ste afdeling
SECTIE	A NRS. 99/h, 100/k
ADRES	Groeningestraat, tussen nrs. 10 en 16

PLANNEN

INRICHTINGSPLAN GROENZONE

WIJZIGINGEN

A	20/07/2023	ontwerp, aangepast volgens richtlijnen gemeente dd.12/07/2023

PLANNR. **7A** /7

DOSSIERNR. **23-097**

DATUM **20/07/2023**

BOUWHEER

Kookon nv

Adres: Pontstraat 8, B - 8540 DEERLIJK
Contact: Roel Vaneeckhout
Tel: 0491.343.976
Fax: -
Web: www.kookon.be
E-mail: rv@kookon.be

VOOR GOEDKEURING

ONTWERP

Durot BV
STUDIEBUREAU VOOR TOPOGRAFIE EN WEGENONTWERP

Adres: Résidence Grande Barre 22, B - 7522 DOORNIK
Tel: 069.444.611
Fax: 069.444.711
Web: www.durot.eu
E-mail: info@durotsprl.be